



Organigramme

DECEMBRE • 2020

Les Sites

TREVENANS

BELFORT [Techn'hom]

BAVILLIERS

MONTBELIARD [Le MITTAN]

DELLE

PONT-DE-ROIDE

L'HÔPITAL
Nord Franche-Comté



LE CHENOIS
Centre Hospitalier de Soins de Longue Durée



IFMS
Institut de Formation
aux Métiers de la Santé

INSTANCES

DIRECTOIRE
P. MATHIS,
Président
Dr A-S DUPOND,
Vice-Présidente

CONSEIL DE SURVEILLANCE,
C. DEMOUGE,
Président
D. MESLOT
Vice-Président

C.M.E.
Dr A-S DUPOND,
Présidente
Dr N. LAMFICHEKH,
Vice-Président

C.S.I.R.M.T.
K. DEMESY-NYCZ,
Présidente

C.T.E.
P. MATHIS,
Président

C.H.S.C.T.
P. MATHIS,
Président

C.D.U.
F. MEROTTO,
Président

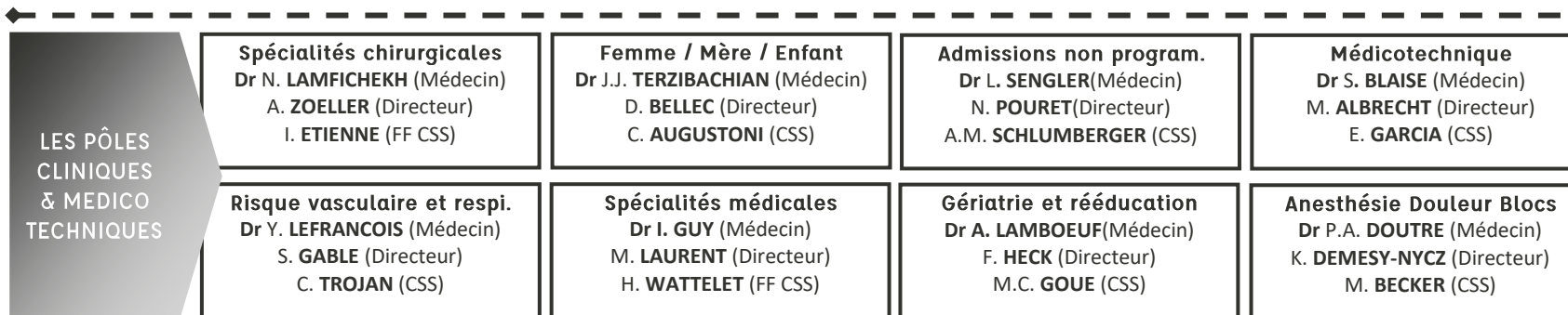
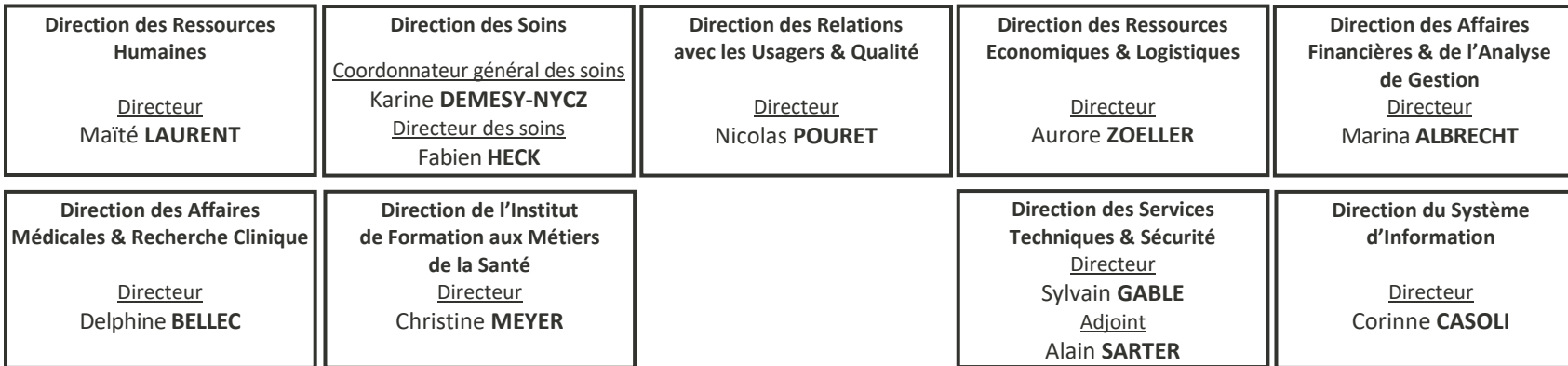
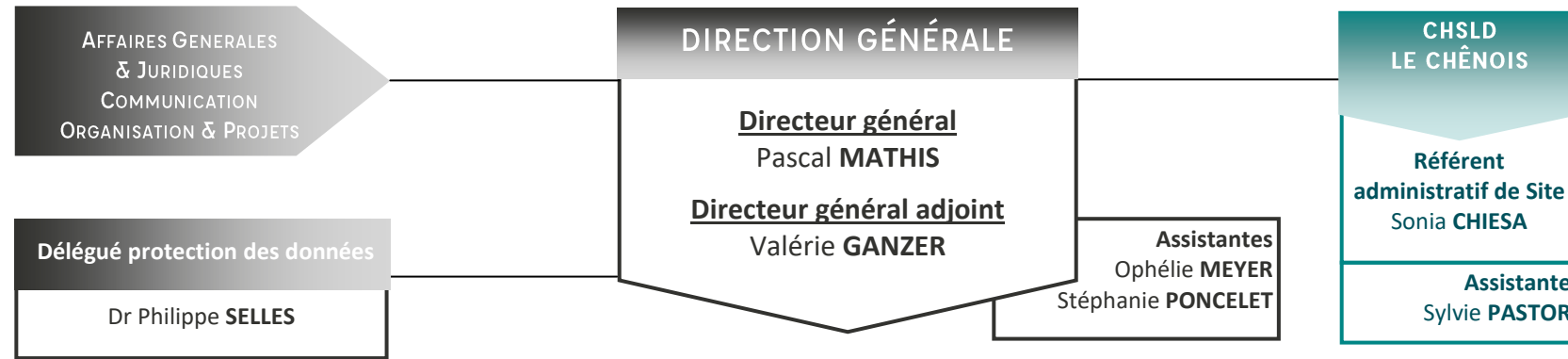

DIRECTION GENERALE ADJOINTE

GCS Imagerie / GIE Imagerie /
GIE Médecine Nucléaire
Administrateur : V. GANZER

Assistant
Geoffrey CHOLET

Assistantes
Stéphanie PONCELET
Ophélie MEYER

Directeur général adjoint
Valérie GANZER

CHSLD LE CHÊNOIS

◆ Assistante : Sylvie PASTOR

SECRETARIATS MEDICAUX & CRAP

Christine DETTI

◆ Consultations & CRAP FME/ Urgences

Patricia EGLINGER-MOGNOL

◆ Secrétariats Hospitalisation / Roulements / Service Social /
Consultations & CRAP Imagerie / Med. Nucléaire

Frédérique FERRAND

◆ Laboratoires / Consultations Urbaines

Carine LAMBOLEY

◆ Consultations & CRAP Médecine

Sylvie PARRENIN

◆ Consultations & CRAP Chirurgie / Oncologie / Radiothérapie/ SSR

STANDARD

Carine LAMBOLEY

SERVICE DES ARCHIVES

Christine DETTI

CELLULE ORDONNANCEMENT / SALON DE SORTIE

Anita RAHM

CONCEPTION & PILOTAGE GENERAL DES PROJETS

◆ Organisation & Méthodes : Guillaume FROIDEVAUX

◆ Accompagnement : Anita RAHM

COMMUNICATION / CULTURE

Julie BODET

Stratégie digitale & Presse

Delphine GARNIER

Evènementiel & Culture

◆ Infographie / Photos & vidéos :

Céline GALLY

◆ Reprographie & Signalétique

Simon VEGAS

JURIDIQUE / AUTORISATIONS / PATRIMOINE

◆ Juridique : Séverine HUPFER

◆ Autorisations : Stéphanie PONCELET

◆ Conventions / Logement & Patrimoine : Betty TEREUA-NATUA

DIRECTION DES RESSOURCES HUMAINES

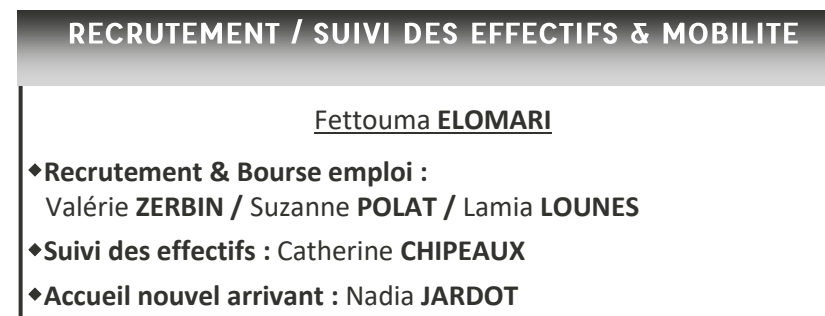
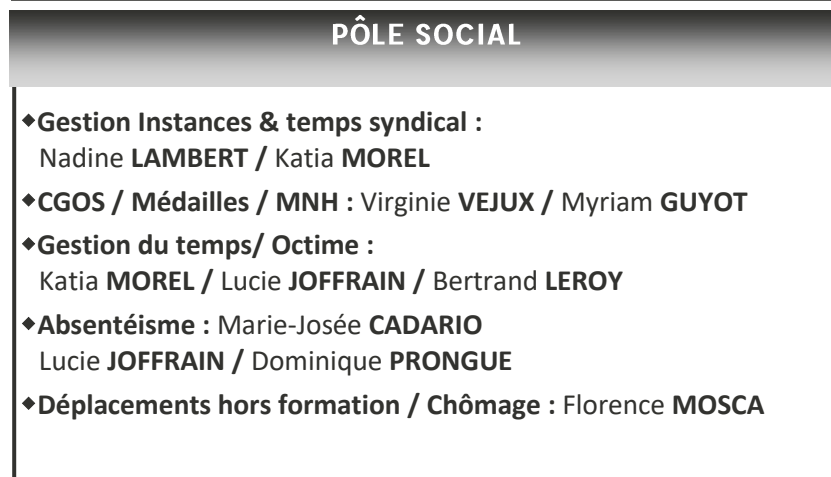
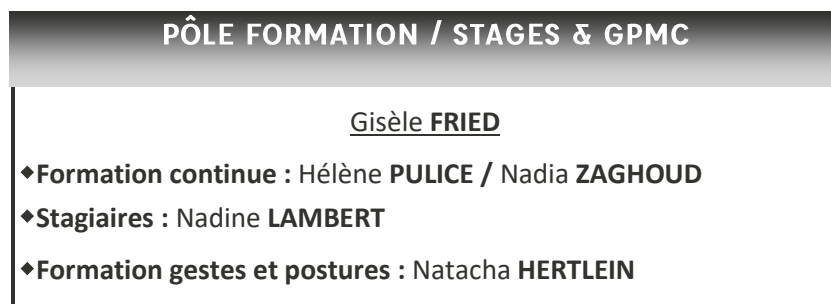
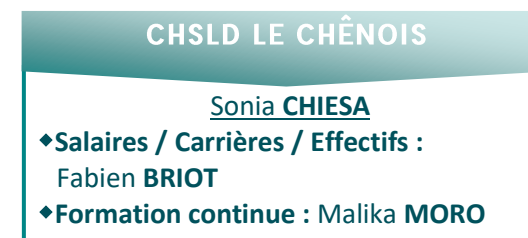

DIRECTION DES AFFAIRES MEDICALES & DE LA RECHERCHE CLINIQUE

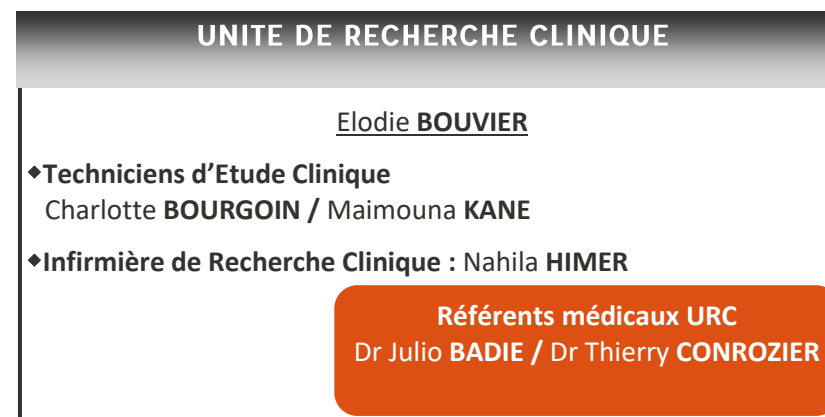
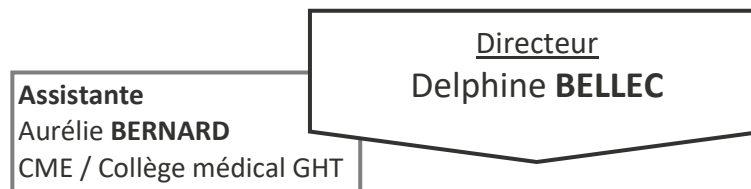

DIRECTION DES SOINS INFIRMIERS, REEDUCATION & MEDICO-TECHNIQUES

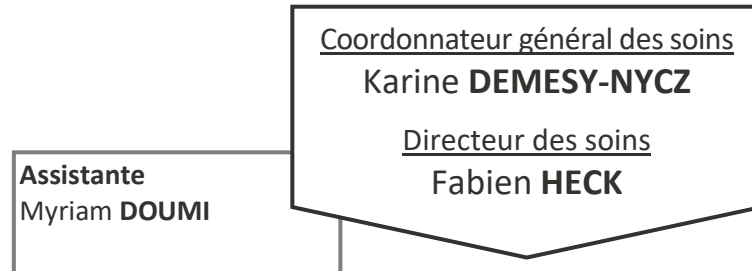

CHSLD LE CHÊNOIS

- ♦ **Organisation des soins :**
Sylvaine **SABAS**
- ♦ **Service Animation :**
Ludivine **MANZINELLI**

ENCADREMENT DES PÔLES

Karine DEMESY-NYCZ

- ♦ **Anesthésie / Douleur / Bloc :** Martine **BECKER**
- ♦ **Médecotechnique :** Eric **GARCIA**
- ♦ **Spécialités Chirurgicales :** Isabelle **ETIENNE**
- ♦ **Femme-Mère-Enfant :** Catherine **AUGUSTONI**

Fabien HECK

- ♦ **Admissions non programmées :** Anne-Marie **SCHLUMBERGER**
- ♦ **Risque vasculaire & respiratoire :** Christine **TROJAN**
- ♦ **Spécialités médicales :** Hélène **WATTELET**
- ♦ **Gériatrie & rééducation :** Marie Claude **GOUE**
- ♦ **USLD / EHPAD :** Agnès **GALMICHE**

FONCTIONS TRANSVERSALES

Karine DEMESY-NYCZ

- ♦ **Consultations externes / Dossier de soins informatisé :**
Régine **ANTOINE**
- ♦ **Gestion des effectifs soignants :**
Catherine **TISSOT**

SERVICE SOCIAL

Fabien HECK

Anita **RAHM** (par intérim)

DIRECTION DE LA RELATION USAGERS & DE LA QUALITE

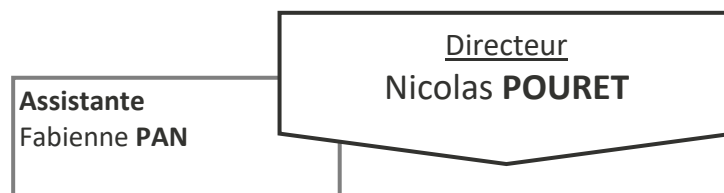

CHSLD LE CHÊNOIS

- ◆ **Qualité – Gestion des risques :**
Bryan **WELTER**
- ◆ **Assistante :** Isabelle **COCHE**

QUALITE & GESTION DES RISQUES

Chantal **PERROT** / Christine **LORDIER**

-QUALITE-

- ◆ **Démarche Qualité** (pour le médicotechnique : Karine **DOBOZENDI**)
Dr Pascale **DUSSERT**, Responsable Assurance Qualité (RAQ) Laboratoires
- ◆ **Evaluation pratiques professionnelles :** Aurélie **GRILLOT**
- ◆ **Audit interne & suivi des indicateurs**
- ◆ **Gestion documentaire :** Fabienne **PAN**

-GESTION DES RISQUES-

- ◆ **Evènements indésirables & analyses**
Coordination de la gestion des risques associés aux soins : Dr Estelle **ROUGEOT**
- ◆ **Vigilances & Sécurité sanitaire :** Sophie **AUBERT**
- ◆ **Document Unique Risques Professionnels**
 - **Radioprotection :** Aurélien **TACCONI**
 - **Transport matières dangereuses :** Lise **MAUVAIS**

RELATION USAGERS / PLAINTES & RECLAMATIONS

Séverine **HUPFER**

- ◆ **Assistante :** Marion **TRAVERS**

Médiateur médical : Dr **TERZIBACHIAN**
Médiateur non médical : Nathalie **DEPOIRE**

ELABORATION & SUIVI DES PLANS DE CRISE

Chantal **PERROT**

Médecin référent SSE : Dr Franck **TRIPONNEL**

DIRECTION DES RESSOURCES ECONOMIQUES & LOGISTIQUES

**GCS Pôle Logistique
Nord Franche-Comté
Administrateur :
A. ZOELLER**

**Assistante
Léa RASORI**

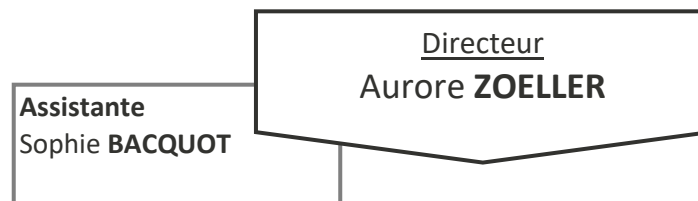

CHSLD LE CHÊNOIS

- ♦ **Fonctions logistiques & hôtelières / Equipe Hygiène & Environnement :**
Ludivine **MANZINELLI**
- ♦ **Achats :** Isabelle **BORDENET**

CELLULE DES MARCHES

Céline SCHOLLE

ACHATS MEDICAUX

Delphine BOISSON

- ♦ **Pharmacie :** Alexandra **KARKLITS**
- ♦ **Laboratoires :** Alexandra **KARKLITS** / Christine **RENOU**
- ♦ **Matériel médical :** Pascale **GRANDCLAUDE**
- ♦ **Cellule liquidation / CHORUS**

ACHATS NON MEDICAUX

Myriam MERCIER

- ♦ **Achats Généraux :** Stéphane **GILLET** / Anne-Cécile **LOUET**
- ♦ **Travaux :** Goli **MIRZAIAN**
- ♦ **Investissements :** Laurent **GODAT** / Pascale **GRANDCLAUDE**
- ♦ **Contrat de délégation de service public :** Alexandra **KARKLITS**

LOGISTIQUE

<u>Martin PORTE</u>	<u>Yvan PORTHERAT</u>
♦ Restauration (GCS) : Vincent JEANNIN	♦ Transport de biens : Jean-Pierre MONTORO
♦ Blanchisserie (GCS) : François GALLOTTE	♦ Transport interne : Patrick LUDWIG
♦ Hygiène & environnement : Farida ELOUAFI	♦ Transport sanitaire de patients : Stéphanie GAIRAUT Isabelle MARSEU
♦ Magasins : Thierry ZEDE	♦ Vaguemestre
♦ Gestion des déchets : Pascal FLAJEOLET	♦ Vestiaires
	♦ Gestion des matelas anti escarres & moteurs VAC (UGMAE)

BIOMEDICAL

- ♦ **Equipements médicaux :** Jeanne **CAMPEGGIA**
- ♦ **Maintenance & responsable atelier :** Laurent **MONNIN**
- ♦ **Référent Radiothérapie :** Olivier **JEANNOT**

DIRECTION DES SERVICES TECHNIQUES, SECURITE & TRAVAUX RECONSTRUCTION

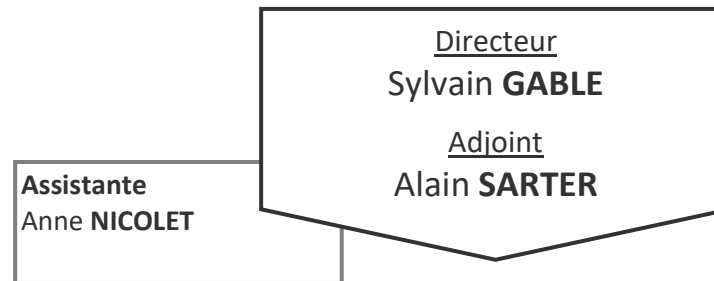

CHSLD LE CHÊNOIS

- ♦ **Travaux & Sécurité incendie :**
Thierry **REYNAUD**
- ♦ **Services techniques :**
Michel **GROSBOILLOT**

ELECTRICITE

Ludovic LEVREY

- ♦ **Responsable d'équipe :** Cyrille **RUEZ**
- ♦ **Contrats de maintenance :** Noël **VERONES**

BATIMENT & SERRURERIE ESPACES VERTS

Bruno STADELMANN
Adjoint°: Jimmy **GROSJEAN**

- ♦ **Serrurerie :** Jean-Claude **MOUREY**
- ♦ **Bâtiment :** Didier **PY**

CHAUF. / VENTIL. / PLOMBERIE / FLUIDES MEDICAUX

Etienne GRUS

- ♦ **Annexes / GMAO :** Yannick **ORTIZ**
- ♦ **Responsable d'équipe :** Daniel **GUTIERREZ**

SECURITE

Cédric RICHARDOT
Adjoint : Stéphane **RADOVISE**

- ♦ **Formation :** Jérôme **PETIT**

PROJETS

Alain SARTER
Adjoint°: Jérôme **PORTE**

ADMINISTRATIF

Céline RODRIGUES

- ♦ **Travaux / Réparations / Contrats / Energie :** Catherine **RADREAU**

DIRECTION DES AFFAIRES FINANCIERES & ANALYSE DE GESTION

DIM
*Dr Philippe SELLES,
Chef de service*

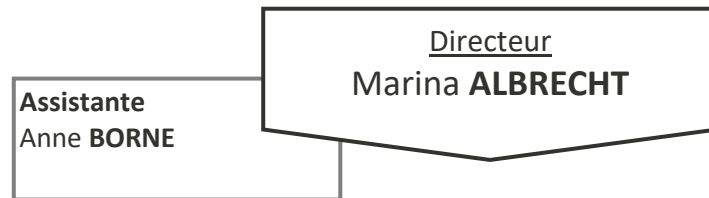

CHSLD LE CHÊNOIS

- ◆ **Affaires financières :**
Isabelle BORDENET / Agnès WIDMER
- ◆ **Admissions :** Aurélia MARTINAUD

AFFAIRES FINANCIERES & BUDGETAIRES

Malika GUETTOUCHE

- ◆ **Suivi budgétaire, Analyse financière :**
Anne-Laurence **POUDEROUX** / Anne **BORNE**
- ◆ **Exécution budgétaire / Mandats & titres / Contrôles des pièces :**
Sophie **KNUR** / Jessica **ADOLPHE** / Delphine **FASQUEL**
- ◆ **Budgets annexes :** Catherine **OEUVRAY**
- ◆ **Activité libérale :** Sophie **KNUR** / Jessica **ADOLPHE**
- ◆ **Investissements / Dette & Trésorerie / Gestion des immobilisations :** Anne-Laurence **POUDEROUX** / Anne **BORNE**
- ◆ **Gestion des GIE :** Geoffrey **CHOLET** / Anne **BORNE**

ACCUEIL / BUREAU ADMISSIONS

Isabelle DEMEUSY

- ◆ **Hospitalisation / Soins externes :**
Céline **POIROT** / Linda **GUETTOUCHE**
- ◆ **Régies :** Pascale **JUILLARD**
- ◆ **Plannings & commandes :** Isabelle **AMATI**

ANALYSE DE GESTION

- ◆ **Contrôleurs de gestion**
Julien **HUOT** / Anaïs **MARCHAND** / Perrine **SOUCHON**

DIRECTION DU SYSTEME D'INFORMATION

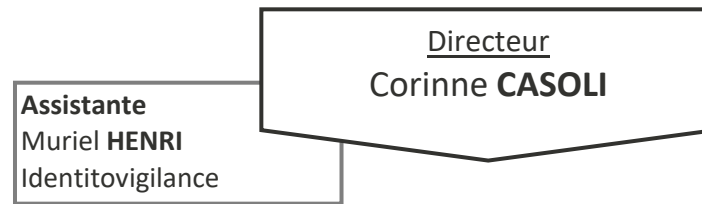

CHSLD LE CHÊNOIS

- ◆ **Chef de projet** : Patrice CHAMAGNE
- ◆ **Technicien** : Jérémy GUILLOT

SUPPORT

Régis PETITJEAN

APPLICATIONS

- ◆ **Chefs de projets** :
Louis CAHIN / Frédéric DEUZE / David GRILLON /
Thierry LAMBERT / Julien LORENNE / Stéphane LUNIAUD /
Alexandre METZGER / Olivier MOREL / Fabrice MUNINGER /
Emmanuel PEGON / Corinne PUECH / Corinne VIARD

PRODUCTION	TELECOMMUNICATIONS
<p><u>Matthieu DONZE</u></p> <ul style="list-style-type: none"> ◆ Exploitation : Matthieu DONZE ◆ Infrastructures Backend : Matthieu DONZE ◆ Infrastructures Front End : Nans BELLESOEUR ◆ Postes de travail : Régis PETITJEAN 	<p><u>Patrick IEHL</u></p>
<ul style="list-style-type: none"> ◆ Techniciens : Thibaut BURCHI / Ovidiu CONSTANDIN / Sébastien COUVET / Frédéric DROUOT / Jean-Philippe FRAS / Olivier KLAUER / Marcel LEGRAND / Nicolas MEMETEAU / Jérôme MOUILLET / Vincent PIACENTE / Raphaël VERMOT DES ROCHES / Bruno VIALA 	

INSTITUT DE FORMATION AUX METIERS DE LA SANTE

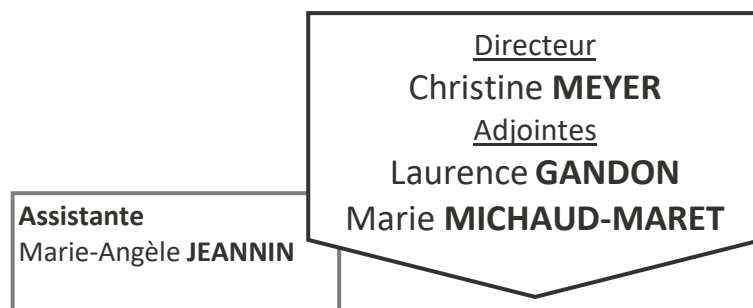

FILIERE IDE

Sophie DUBOIS / David DEPAROIS / Christelle FAIVRE

- ◆ Carine FROIDEVAUX / Pascale GEORGES / Sophie HELIAS / Angélique HECKENAUER / Dominique KMOCH / Pascal LEROUX / Rachel LINERO / Anne MARCHAND / Marie-Françoise MONATON / Stéphanie MUCHERT / Audrey MULLER / Juliette RECEVEUR / Martine SIMONIN / Christophe SCHOENFELDER / Anne THOURET

FILIERE AIDE-SOIGNANTE

Sophie CHEVASSU

- ◆ Nathalie CHELOUDIAKOFF / Céline CLAUS / Mélanie LEGRAND / Laurence LISCHKA / Françoise MOTTET

FILIERE MASSEUR-KINESITHERAPEUTE

Alexandre KUBICKI

- ◆ Marine BRIKA / Maeva BOSSU / Valérie WINTENBERGER / Jérôme PLONGERON

COORDINATION QUALITE

Marie MICHAUD-MARET

ADMINISTRATION & INTENDANCE DES LOCAUX

- ◆ **Accueil :**
Jennifer FOURCAULT / Marie-Noëlle VERISSIMO / Sonia FLOTTAT
- ◆ **Secrétariats :**
Maryse BLUNTZER / Elisabeth DRIN / Karima REBOUH / Christine SOCRATI / Cécile VOGEL
- ◆ **Entretien & intendance :**
Aurore GERST / Patricia SELVA / Patrick SINANIAN
- ◆ **Documentation :**
Béatrice BARBAUD

RESPONSABLE DES STAGES

Michèle SAHM

CHSLD – LE CHÊNOIS

GCS des établissements sanitaires & sociaux
Administrateur : L. GRILLON

DIRECTION GÉNÉRALE

Directeur général
Pascal **MATHIS**
Directeur général adjoint
Valérie **GANZER**

Assistante CHSLD
Sylvie **PASTOR**

INSTANCES

DIRECTOIRE
P. **MATHIS**,
Président
Dr C. **BERG**,
Vice-Présidente

CONSEIL DE SURVEILLANCE
A. **PICARD**,
Président

C.M.E.
Dr C **BERG**,
Présidente

C.S.I.R.M.T.
S. **SABAS**,
Présidente

C.T.E.
P. **MATHIS**,
Président

C.H.S.C.T.
P. **MATHIS**,
Président

RESSOURCES HUMAINES

Directeurs
Maïté **LAURENT**
& Delphine **BELLEC**

ORGANISATION DES SOINS

Directeurs
Karine **DEMESY-NICZ**
& Fabien **HECK**

RELATION USAGERS & DE LA QUALITE

Directeur
Nicolas **POURET**

RESSOURCES ECONOMIQUES, LOGISTIQUES, TECHNIQUES, & SÉCURITÉ

Directeurs
Aurore **ZOELLER**
& Sulvain **GABLE**

RESSOURCES FINANCIERES & DU SYSTEME D'INFORMATION

Directeurs
Marina **ALBRECHT**
& Corine **CASOLI**

Référent administratif de site : Sonia **CHIESA**

RESSOURCES HUMAINES
Sonia **CHIESA**
FORMATION CONTINUE
Malika **MORO**
CARRIERES - PAIE
Fabien **BRIOT**

RESSOURCES HUMAINES
MEDICALES
Sonia **CHIESA**

FF CADRE SUPERIEUR DE SANTE
Sylvaine **SABAS**,
ANIMATION
Ludivine **MANZINELLI**

QUALITICIEN
Bryan **WELTER**

LOGISTIQUE
TRANSPORTS & MAGASIN
EQUIPE HYGIENE & ENVIRONNEMENT
Ludivine **MANZINELLI**
ACHATS
Isabelle **BORDENET**

TRAVAUX & SECURITE
Thierry **REYNAUD**
SERVICES TECHNIQUES
Michel **GROSBOILLOT**

AFFAIRES FINANCIERES
Isabelle **BORDENET**
Agnès **WIDMER**
ADMISSIONS & RELATIONS
CLIENTELE
Aurélia **MARTINAUD**
Annie **LIME**

SYSTEMES D'INFORMATION
Patrice **CHAMAGE**,
Jérémy **GUILLOT**

HEBERGEMENTS

MAISON DU LION
Dr F. **RAVEY**
Cadre – C. **CHOGNARD**

MARCEL BRAUN
Dr J.M. **JOBARD**
Cadre – V. **GEORGES**

MAISON DE LA ROSERAIE
Dr P. **MURET**
Cadre – M. **WALGER**

MAISON DE LA DOUCE
Dr J.M. **JOBARD**
Cadre – N. **PRUD'HOMME**

LA CHARMEUSE
Dr P. **MURET**
Cadre – N. **PRUD'HOMME**

ACCUEIL DE JOUR
Dr F. **RAVEY**
Cadre – V. **GEORGES**

QUATRE SAISONS
Dr J.M. **JOBARD**
Cadre – D. **BRALLA**

SSIAD DELLE
Cadre – D. **BRALLA**